



Intervenção Precoce na Infância
Equipa de Coordenação Distrital

Santarém



INTERVENÇÃO PRECOCE Plano de Acção

Ano Lectivo

1. Designação do Projecto

2. Identificação da Entidade Promotora

Nome

Morada

C. Postal

Localidade

Concelho

Telefone

Fax

Correio Electrónico

Página Internet

3. Abrangência Geográfica do Projecto

Concelho

Freguesia

Supra Concelhia

Quais?

Quais?

4. Caracterização da População Alvo

4.1. N.º de utentes com acordo

4.2. N.º Total de Utentes a abranger

4.3. N.º Utentes por faixas etárias/género

	feminino	masculino
0-1	3	1
1-2	1	1
2-3	5	3
3-4	2	1
4-5	1	4
5-6	0	3

4.4. N.º de Utentes por faixas etárias/tipo de risco

	tipo de risco				em avaliação
	biológico	estabelecido	ambiental	cumulativo	
0-1			3	1	
1-2				2	
2-3		1	4	2	1
3-4				4	
4-5				5	
5-6	1			1	

5. Caracterização dos Recursos Humanos Afectos ao Projecto

5.1. Coordenador do Projecto

Habilitações	N.º horas/semana	Entidade de Origem
Educadora de Infância	10	Minist. Educação/Cons.Executivo

5.2. Equipa de Intervenção Directa

Habilitações	Funções	N.º horas/semana	Entidade de Origem
Lic. em Ed. de Infância Especializada	Apoio educativo directo	35	M.E./Agrup. José Relvas Alpiarça
Lic. em Ed. Infância	Apoio educativo directo	35	M.E./Agrup. José Relvas Alpiarça
Lic. em Educação de Infância	Coordenação da Eq. local (EIDC)	5	M.E./AVEJICC
Lic. em Educação Social	Apoio directo às famílias	35	IPSS/PIPSCG
Lic. em Enfermagem	Apoio directo às crianças/famílias	7	M.S./Centro de Saúde Chamusca
Lic. em Medicina	Acompanhamento/encaminhamento	2	M.S./Centro de Saúde Chamusca
Lic. em Enfermagem	Apoio directo às crianças/famílias	4	M.S./Centro de Saúde Golegã
Lic. em Medicina	Acompanhamento/encaminhamento	1	M.S./Centro de Saúde Golegã
Lic. em Serviço Social	Apoio directo às famílias	6	Câmara Municipal da Chamusca
Lic. em Psicologia Educacional	Apoio psicológico directo	10	Câmara Municipal da Golegã
Lic. em Psicologia Clínica	Apoio psicológico directo	10	Câmara Municipal da Golegã
Lic. em Psicologia Educacional	Coordenação da Eq. local (EIDG)	4	Câmara Municipal da Golegã
Lic. em Psicologia Clínica	Apoio psicológico directo	14	IPSS/PIPSCG
Lic. em Terapia da Fala	Apoio directo	20	IPSS/PIPSCG
Ensino Secundário	Articulação nas reuniões da EIDG	4	IPSS/Centro Soc. Paroq. Golegã

5.3. Equipa de Supervisão/Conselho De Parceiros

Habilitações	Funções	N.º horas/semana	Entidade de Origem
Lic. em Educação de Infância		5 (mês)	M.E./AVEJICC
Lic. em Educação de Infância		1 (mês)	M.E./Agrup. Golegã
Lic. em Psicologia Clínica		1 (mês)	CPCJ Golegã
Lic. em Farmácia		1 (mês)	CPCJ Chamusca
Lic. em Serviço Social		1 (mês)	Câmara Municipal da Chamusca
Lic. em Psicologia Educacional		1 (mês)	Câmara Municipal da Golegã
Lic. em 1.º CEB		1 (mês)	S.C.Misericórdia da Chamusca
Lic. em Educação de Infância		1 (mês)	S.C.Misericórdia da Chamusca
Lic. em Gestão de Empresas		1 (mês)	S.C.Misericórdia da Chamusca
Lic. em 1.º CEB		1 (mês)	Centro Social Paroquial Golegã
Lic. em Política Social		1 (mês)	Seg. Social - Serv. Local Chamusca
Lic. em Enfermagem		1 (mês)	M.S./Centro de Saúde Chamusca
Lic. em Enfermagem		1 (mês)	M.S./Centro de Saúde Golegã

6. Caracterização das Entidades Parceiras

Designação da Entidade Parceira/Programa/Projecto	Tipo de Contributos para o Projecto		Tipo de Parceria	
	recursos humanos	recursos materiais	Formal	Informal
Minist. da Educação - Agrupamento da Chamusca	Coordenadora do Projecto; Auxiliares de Acção Educativa (serviços de limpeza); Técnico de Informática (manutenção)	Instalações; Telefone,fax e internet; Encargos com correspondência; Fotocópias; Mat. de desgaste e de limpeza; Água; Luz	<input checked="" type="checkbox"/>	<input type="checkbox"/>
Minist. da Educação - Agrupamento da Alpiarça	Educadora de Infância Especializada; Educadora de Infância	Ajudas de custo	<input checked="" type="checkbox"/>	<input type="checkbox"/>
Minist. da Educação - Agrupamento da Golegã	Educador de Infância		<input checked="" type="checkbox"/>	<input type="checkbox"/>
Santa Casa da Misericórdia da Chamusca	Téc. de Gestão; Contabilista; Coordenadora Pedagógica; Representante da Mesa.	Instalações; Material de desgaste	<input checked="" type="checkbox"/>	<input type="checkbox"/>
Câmara Municipal da Chamusca	Técnica Superior de Serviço Social	Telefone,fax e internet; Encargos com correspondência; Fotocópias; Mat. de desgaste; Transportes.	<input checked="" type="checkbox"/>	<input type="checkbox"/>
Câmara Municipal da Golegã	Técnica Superior de Psicologia; Psicóloga Educacional; Psicólogo Clínico	Instalações; Telefone,fax e internet; Encargos com correspondência; Fotocópias; Mat. de desgaste e de limpeza; Água; Luz.	<input checked="" type="checkbox"/>	<input type="checkbox"/>
Segurança Social	Técnica Superior de Serviço Social		<input checked="" type="checkbox"/>	<input type="checkbox"/>
Ministério da Saúde - Centro de Saúde da Chamusca	Médica de Clínica Geral; Enfermeira-Chefe; Enfermeira	Transporte; Material de desgaste	<input checked="" type="checkbox"/>	<input type="checkbox"/>
Ministério da Saúde - Centro de Saúde da Golegã	Médica de Clínica Geral; Enfermeira-Chefe; Enfermeira	Ajudas de custo; Material de desgaste	<input checked="" type="checkbox"/>	<input type="checkbox"/>
Centro Social e Paroquial da Golegã	Coordenadora Pedagógica	Instalações e Material didáctico	<input checked="" type="checkbox"/>	<input type="checkbox"/>
Hospital de Santarém	Consultas de Desenvolvimento; Consultas de Pediatria.		<input checked="" type="checkbox"/>	<input type="checkbox"/>
Hospital de Torres Novas	Consultas de Desenvolvimento; Consultas de Pediatria.		<input checked="" type="checkbox"/>	<input type="checkbox"/>
			<input type="checkbox"/>	<input type="checkbox"/>
			<input type="checkbox"/>	<input type="checkbox"/>

7. Plano de Acção

7.1. Desenho da Intervenção

	Lógica da Intervenção	Indicadores de Avaliação	Fontes de Verificação	Factores Externos
Objectivo Global	O nível global do desenvolvimento aumentado em 70% do total das crianças intervencionadas pelo PIPSCG até 30 de Julho de 2009.	$\frac{\text{N.º de crianças com o nível de desenvolvimento global aumentado}}{\text{N.º total das crianças intervencionadas}}$	a) Schedule of Growing Skills II; b) Observação directa; c) Aplicação de outros instrumentos de avaliação.	
Objectivos específicos	a) Capacidade de comunicação e linguagem aumentada em 70% das crianças intervencionadas pelo PIPSCG com esta problemática até 30 de Julho de 2009; b) Competências parentais aumentadas em 25% das famílias das crianças intervencionadas pelo PIPSCG com esta problemática até 30 de Julho de 2009.	a) $\frac{\text{N.º de crianças com o nível de desenvolvimento na área da comunicação e linguagem aumentado}}{\text{N.º total de crianças intervencionadas com esta problemática}}$ b) $\frac{\text{N.º famílias com competências parentais adquiridas}}{\text{N.º total de famílias intervencionadas neste âmbito}}$	a) Schedule of Growing Skills II; b) Observação directa; c) Aplicação de outros instrumentos de avaliação; d) Instrumento de avaliação das famílias.	a) Dinâmica familiar; b) Nível de participação da família.
Resultados Esperados	a) Até 30 de Julho de 2009, 70% das crianças intervencionadas pelo PIPSCG com dificuldades ao nível da expressão e da comunicação terão aumentado em 70% as suas capacidades; b) Até 30 de Julho de 2009, 75% das famílias das crianças intervencionadas pelo PIPSCG participarão na elaboração e desenvolvimento dos planos; c) Até 30 de Julho de 2009, 60% das famílias com plano de formação parental te-lo-ão cumprido.	a) $\frac{\text{N.º de crianças com o nível de desenvolvimento na área da comunicação e linguagem aumentado}}{\text{N.º total de crianças intervencionadas com esta problemática}}$ b) $\frac{\text{N.º de famílias com participação na b.1) elaboração e b.2) execução dos planos}}{\text{N.º total de famílias intervencionadas}}$ c) $\frac{\text{N.º de famílias que cumpriram o Plano de Formação}}{\text{N.º total de famílias com Plano de Formação}}$	a) Schedule of Growing Skills II; b) Observação directa; c) Aplicação de outros instrumentos de avaliação; d) P.I.I.; e) Plano de formação parental individualizado.	a) Dinâmica familiar; b) Nível de participação da família.
Actividades	<ul style="list-style-type: none"> a) Reuniões de articulação interserviços; b) Conclusão do Relatório de Actividades 2007/2008; c) Plano de Acção 2008/2009; d) Reuniões interserviços; e) Reuniões de Equipa; f) Reuniões com pais/família das crianças abrangidas; g) Análise das situações sinalizadas; h) Visitas domiciliárias/accompanhamento directo às crianças/famílias; i) Avaliação diagnósticas das situações acompanhadas; j) Reformulação/elaboração de instrumentos a aplicar; l) Elaboração e execução do P.I.I. e Plano de Formação Parental Individualizado em colaboração com as famílias; m) Acções de formação dos técnicos; n) Formação para Famílias - Programa de Desenvolvimento de Competências Parentais; o) Avaliação das actividades desenvolvidas; p) Elaboração do Relatório de Actividades 2008/2009; q) Gestão financeira do Projecto de Intervenção Precoce Supraconcelhio da Chamusca e Golegã; r) Divulgação do Projecto; s) Elaboração do desdobrável; t) Contratação de novos técnicos de forma a dar resposta às novas necessidades do Projecto enquanto Supraconcelhio; u) Participação na II Semana Social da Chamusca. 		Recursos	
			Quadro 7.2 Cronograma de Actividades	

8. Organização Interna

8.1 Organograma do Projecto

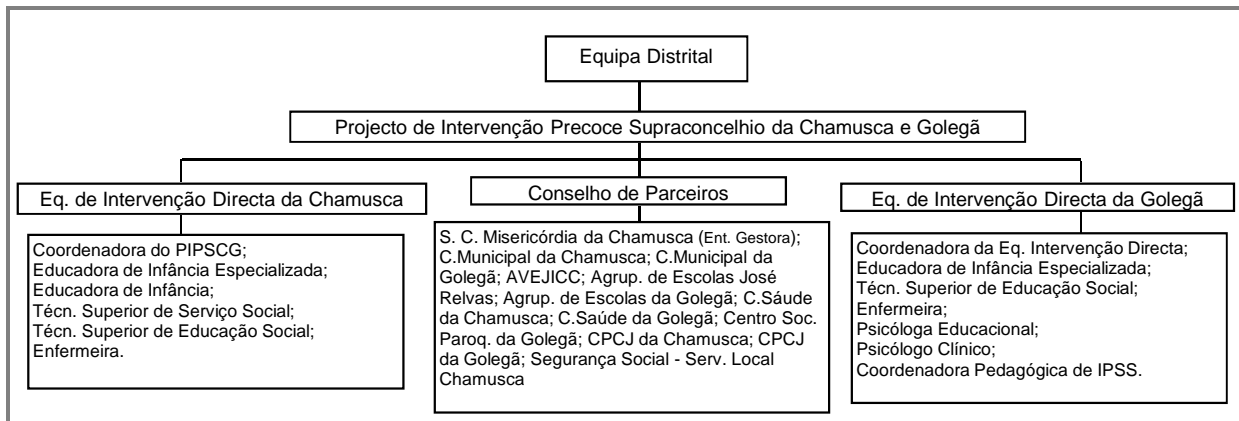

8.2. Periodicidade das Reuniões

Equipa de Intervenção Directa

Quinzenais

Equipa de Supervisão

Trimestrais